

Lernziel: Ich lerne den Künstler Gustav Klimt kennen. Ich kann eine Eintrittskarte für ein Museum kaufen.

1. Wie hat Gustav Klimt gemalt?

Schauen Sie sich das kurze Video über den österreichischen Maler Gustav Klimt und seine Werke an. Welche Gegenstände können Sie im Film erkennen? Kreuzen Sie an. **Hinweis:** Ein Gegenstand ist nicht im Film, welcher ist es?

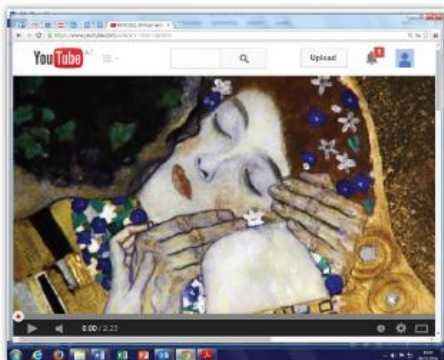

Info:
 Die Musik zum Film ist vom österreichischen Komponisten Gustav Mahler.

<https://www.youtube.com/watch?v=zhm-irqHnhs>

- | | | |
|--|-------------------------------------|--|
| <input type="checkbox"/> der Kreis | <input type="checkbox"/> das Haus | <input type="checkbox"/> der Marmor |
| <input type="checkbox"/> die Spirale | <input type="checkbox"/> der Sessel | <input type="checkbox"/> das Gold |
| <input type="checkbox"/> das Dreieck | <input type="checkbox"/> der Tod | <input type="checkbox"/> die Blätter (Pl.) |
| <input type="checkbox"/> das Quadrat | <input type="checkbox"/> die Blume | <input type="checkbox"/> die Punkte (Pl.) |
| <input type="checkbox"/> der Engel | <input type="checkbox"/> der Affe | <input type="checkbox"/> die Zähne (Pl.) |
| <input type="checkbox"/> die Kirche | <input type="checkbox"/> die Bank | <input type="checkbox"/> der Frosch |
| <input type="checkbox"/> der Löwenkopf | <input type="checkbox"/> das Kreuz | <input type="checkbox"/> Gustav Klimt |
| <input type="checkbox"/> die Sonnenblume | <input type="checkbox"/> der Kuss | |
| <input type="checkbox"/> die Blumenwiese | <input type="checkbox"/> die Katze | |

Sehen Sie sich den Film noch einmal an. Was gefällt Ihnen besonders gut? Hat Ihnen etwas nicht gefallen?

Info:
 Gustav Klimt war der wichtigste Vertreter des Wiener Jugendstils. Typisch für seinen Stil sind geometrische Ornamente (= ein Muster, das sich wiederholt), Blumen und die goldene Farbe.



2. Was ist ein Lebensmensch?

Was ist ein Lebensmensch? Was fällt Ihnen spontan zu diesem Begriff ein?

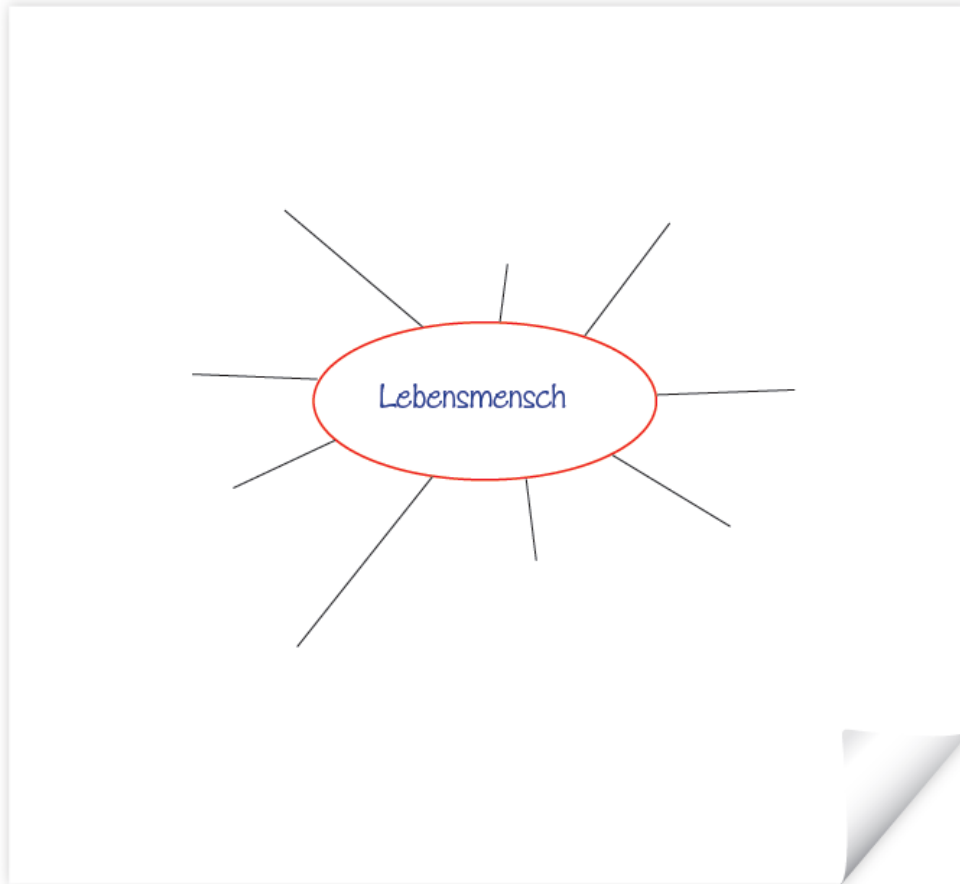

Wählen Sie nun das für Sie beste Synonym für den Begriff „Lebensmensch“. Begründen Sie Ihre Wahl.

Für mich ist ein Lebensmensch ...

- ☐ ein guter Freund/eine gute Freundin
- ☐ der Geliebte/die Geliebte
- ☐ wenn man eine platonische Liebe zu einer Person pflegt
- ☐ wenn man mit jemandem seelenverwandt ist
- ☐ der Ehemann/die Ehefrau



Lesen Sie den Text über Gustav Klimt und seinen Lebensmensch:

Der Lebensmensch von Gustav Klimt war Emilie Flöge. Emilie Flöge war 12 Jahre jünger als Gustav Klimt. Die beiden waren 26 Jahre lang unzertrennlich, aber Gustav Klimt und Emilie Flöge haben nie geheiratet. Sie hatten auch keine gemeinsamen Kinder.

Gustav schrieb Emilie viele Postkarten, manchmal bis zu 4 Postkarten pro Tag. Er schrieb ihr, wenn er im Ausland auf Reisen war. Er schrieb ihr aber auch, wenn sie beide in Wien waren und er sie zum Beispiel am Abend ins Theater einladen wollte.



Tauschen Sie sich aus. Was glauben Sie: Waren Gustav Klimt und Emilie Flöge auch ein Liebespaar?



Stellen Sie sich vor, Sie sind Gustav Klimt. Wählen Sie eine der folgenden Situationen aus und schreiben Sie Emilie Flöge eine Postkarte.

- a) Theater, 2 Karten für das Burgtheater bestellt, 19 Uhr abholen
- b) in London angekommen, Wetter sehr feucht, schlimme Verkühlung, Ausstellung sehr interessant
- c) die Reise nach Italien ist sehr anstrengend, die Ikonen in den Kirchen sind wunderschön

Liebe Emilie!

Es grüßt dich herzlichst,
Gustav

Info:
Ikone = ein Heiligenbild,
meist auf Holz gemalt

Emilie Flöge
Mariahilferstraße 1B
1060 Wien
Österreich

3. Wie kaufen Sie Eintrittskarten?

Ein Besuch im Museum Belvedere:

Das ist das Schloss Belvedere. Das Schloss liegt mitten in Wien und viele berühmte Gemälde von Gustav Klimt sind hier zu sehen. Auch das Bild „Der Kuss“ – zweifelsohne das berühmteste Werk von Gustav Klimt – kann man im Schloss Belvedere bewundern.



© Benninger - Fotolia.com

853 83 224

Wie viel kostet ...? Ordnen Sie die richtigen Antworten zu.

3,50 Euro für 60 Minuten , 4 Euro pro Stück, freier Eintritt, ermäßigt: 10 Euro, 12,50 Euro, täglich von 10:00-18:00

1. Eine Karte für einen Erwachsenen?

2. Eine Karte für ein Kind oder für einen Jugendlichen?

3. Eine ermäßigte Karte für Studierende?

4. Die Leihgebühr für einen Audioguide?

5. Eine Führung?

6. Wann sind die Öffnungszeiten?



© Belvedere Wien